



ROMÂNIA
JUDEȚUL BOTOȘANI
CONSILIUL LOCAL AL COMUNEI LOZNA
Sediul: sat Lozna, str. Principală, nr. 95, comuna Lozna, județul Botoșani
Date contact: C.Î.F. – 15676389, telefon/fax: +40231626280, +40231626481
email: primaria_lozna@yahoo.com, web: loznabotosani.ro



HOTĂRÂRE

privind aprobarea Structurii organizatorice și al Statului de funcții pentru Aparatul de specialitate al Primarului și al Serviciilor publice de interes local pentru anul 2024

**Consiliul Local al Comunei Lozna, județul Botoșani,
întrunit în ședința ordinară la data de 26 Aprilie 2024**

Având în vedere:

- art. 120, alin. (1), art. 121, alin. (1) și alin. (2), art. 138, alin. (4) și alin. (5) din Constituția României, revizuită;
- art. 3 din Carta europeană a autonomiei locale, adoptată la Strasbourg la 15 Octombrie 1985, ratificată prin Legea nr. 199/1997;
- art. 7, alin. (2) din Legea nr. 287/2009 privind Codul civil, cu modificările și completările ulterioare;
- adresa Instituției Prefectului - județul Botoșani nr. 1442/28.03.2024;
- referatul de aprobare al Primarului Comunei Lozna, județul Botoșani nr. 1119/03.04.2024;
- raportul de specialitate al Secretarului General al Comunei Lozna, județul Botoșani nr. 1120/03.04.2024;
- rapoartele de avizare ale Comisiilor de specialitate din cadrul Consiliului Local al Comunei Lozna, județul Botoșani;
- H.C.L. nr. 44/29.11.2023 privind aprobarea reorganizării începând cu data de 1 Noiembrie 2023 a Structurii organizatorice și a Statului de funcții pentru Aparatul de specialitate al Primarului și al Serviciilor publice de interes local în conformitate cu prevederile Legii nr. 296/2023 privind unele măsuri fiscal - bugetare pentru asigurarea sustenabilității financiare a României pe termen lung;
- art. III, alin. (1) și alin. (2), art. IV din Ordonanța de urgență a Guvernului nr. 63/2010 - pentru modificarea și completarea Legii nr. 273/2006 privind finanțele publice locale, precum și pentru stabilirea unor măsuri financiare;



- art. XVII alin. (3) din Legea nr. 296/2023 privind unele măsuri fiscal-bugetare pentru asigurarea sustenabilității financiare a României pe termen lung, cu modificările și completările ulterioare;
- art. 3, art. 84, alin. (1), art. 129, alin. (2), lit. a), alin. (3), lit. c), art. 139, art. 196, alin. (1), lit. a), art. 197, alin. (1) și alin. (2), art. 199, alin. (1) și alin. (2) din Ordonanța de urgență a Guvernului nr. 57/2019 privind Codul administrativ, cu modificările și completările ulterioare

hotărâște:

Art. 1 Aprobă Structura organizatorică și Statul de funcții pentru Aparatul de specialitate al Primarului și al Serviciilor publice de interes local pentru anul 2024, conform anexelor 1 și 2, anexe ce fac parte integrantă din prezenta hotărâre.

Art. 2 Prezenta hotărâre poate fi atacată la Tribunalul Botoșani, potrivit prevederilor Legii contenciosului administrativ nr. 554/2004.

Art. 3 Primarul Comunei prin compartimentele de specialitate va duce la îndeplinire prevederile prezentei hotărâri.

Art. 4 Prezenta hotărâre se va comunica, în mod obligatoriu, prin intermediul Secretarului General al Comunei:

- Instituției Prefectului – județul Botoșani,
- Domnului LOZNEANU Viorel – Primarul Comunei Lozna,
- Compartimentului financiar – contabil din cadrul Aparatului de specialitate al Primarului Comunei Lozna, județul Botoșani.

Președinte de ședință,
Consilier local,
GULEAC Liviu - George

Contrasemnează,
Secretar General Comună,
MURĂREANU Ștefan - Ciprian

Lozna
Nr. 16 din 26 Aprilie 2024

Structura organizatorică a Aparatului de specialitate al Primarului și al Serviciilor publice de interes local pentru anul 2024

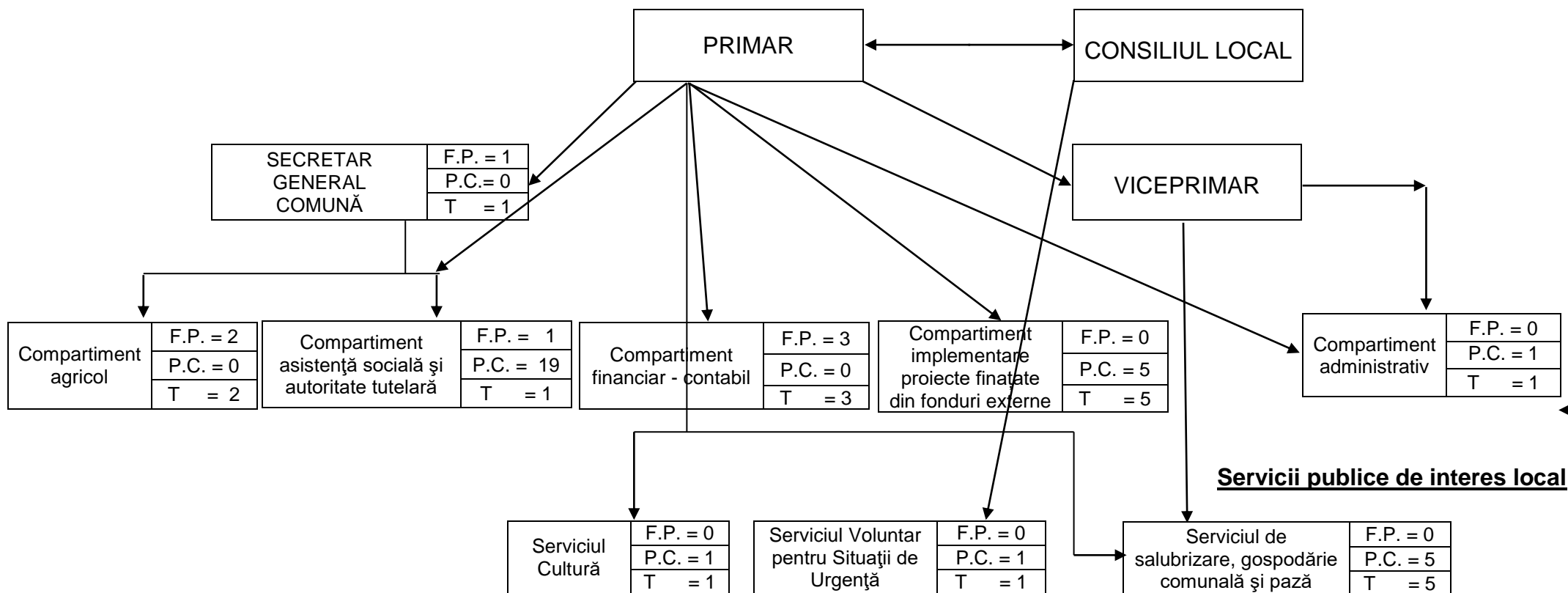

| Total personal | | Din care: | | | |
|----------------|------|--------------|------|-------------|------|
| | | de conducere | | de execuție | |
| F.P. | P.C. | F.P. | P.C. | F.P. | P.C. |
| 7 | 10 | 1 | 2 | 6 | 8 |

**STAT DE FUNCȚII
COMUNA LOZNA, JUDEȚUL BOTOȘANI**

| Nr. crt. | Numele, prenumele/vacant, temporar vacant, dupa caz | Funcție de demnitate publică | Funcție publică | | | Clasa | Gradul profesional | Nivelul studiilor | Funcția contractuală | | Treapta profesională/g rad | Nivelul studiilor | Observații |
|--|---|------------------------------|-------------------------|-------------------------|-------------|-------|--------------------|-------------------|----------------------|--|----------------------------|-------------------|------------|
| | | | Inalt functionar public | de conducere | de execuție | | | | de conducere | de execuție | | | |
| 1 | LOZNEANU VIOREL | PRIMAR | | | | | | | | | | | |
| 2 | PLEȘCA CORNEL | VICEPRIMAR | | | | | | | | | | | |
| 3 | MURĂREANU ȘTEFAN - CIPRIAN | | | SECRETAR GENERAL COMUNĂ | | | | | | | | | |
| SERVICIUL PENTRU SITUAȚII DE URGENȚĂ - 1 | | | | | | | | | | | | | |
| 1 | MELNICIUC DANIEL | | | | | | | | | Șef Serviciu Voluntar pentru Situații de Urgență | | M | |
| SERVICIUL CULTURĂ - 1 | | | | | | | | | | | | | |
| 1 | CRUȘNINSCHI SORINA - ELENA | | | | | | | | | REFERENT | I | M | |
| SERVICIUL DE SALUBRIZARE, GOSPODĂRIE COMUNALĂ ȘI PAZĂ - 5 | | | | | | | | | | | | | |
| 1 | AIRINEI ALEXANDRU - MARCEL | | | | | | | | | MUNCITOR NECALIFICAT | | G | |
| 2 | MARIAN LUCIAN - IONUȚ | | | | | | | | | ȘOFER DE AUTOTURISME ȘI CAMIONETE | | M | |
| 3 | ROTARIU LAURENȚIU | | | | | | | | | MUNCITOR NECALIFICAT | | G | |
| 4 | ABABEI KAROL - DĂNUȚ | | | | | | | | | PAZNIC | | M | |
| 5 | ABABEI RADU - DUMITRU | | | | | | | | | PAZNIC | | M | |
| COMPARTIMENTUL FINANCIAR - CONTABIL - 3 | | | | | | | | | | | | | |
| 1 | LAZĂR VERGINIA | | | | CONSILIER | I | SUPERIOR | S | | | | | |
| 2 | BURLACU VIORICA | | | | CONSILIER | I | SUPERIOR | S | | | | | |
| 3 | STRĂTEANU ORESTREA | | | | CONSILIER | I | PRINCIPAL | S | | | | | |
| COMPARTIMENTUL AGRICOL - 2 | | | | | | | | | | | | | |
| 1 | BUHASCHI IULIAN | | | | CONSILIER | I | SUPERIOR | S | | | | | |
| 2 | AUNGURENCI RADU | | | | CONSILIER | I | ASISTENT | S | | | | | |
| COMPARTIMENT IMPLEMENTARE PROIECTE FINANȚATE DIN FONDURI EXTERNE - 5 | | | | | | | | | | | | | |
| 1 | VACANT | | | | | | | | | CONSILIER | | S | |

| Nr. crt. | Numele, prenumele/vacant, temporar vacant, dupa caz | Funcție de demnitate publică | Funcție publică | | | Clasa | Gradul profesional | Nivelul studiilor | Funcția contractuală | | Treapta profesională/grad | Nivelul studiilor | Observații |
|---|---|------------------------------|-------------------------|--------------|-------------|-------|--------------------|-------------------|----------------------|----------------------------|---------------------------|-------------------|------------|
| | | | Inalt functionar public | de conducere | de execuție | | | | de conducere | de execuție | | | |
| 2 | VACANT | | | | | | | | | CONSILIER | | S | |
| 3 | VACANT | | | | | | | | | REFERENT | | M | |
| 4 | VACANT | | | | | | | | | REFERENT | | M | |
| 5 | VACANT | | | | | | | | | REFERENT | | M | |
| COMPARTIMENTUL ASISTENȚĂ SOCIALĂ ȘI AUTORITATE TUTELARĂ - 1 | | | | | | | | | | | | | |
| 1 | AVĂDĂNEI ANDREEA - CORNELIA | | | | CONSILIER | I | ASISTENT | S | | | | | |
| 1 | AGACHE MONICA | | | | | | | | | ASISTENT MEDICAL COMUNITAR | | PL | |
| 2 | ANĂNUȚE MARIUS - IULIAN | | | | | | | | | ASISTENT PERSONAL | | M/G | |
| 3 | BELEHUZ MARIANA | | | | | | | | | ASISTENT PERSONAL | | M/G | |
| 4 | BURLACU ESTERA | | | | | | | | | ASISTENT PERSONAL | | M/G | |
| 5 | CIOBANU IONUȚ | | | | | | | | | ASISTENT PERSONAL | | M/G | |
| 6 | GROSU ELENA | | | | | | | | | ASISTENT PERSONAL | | M/G | |
| 7 | CIOCĂNEL ALINA - LAURA | | | | | | | | | ASISTENT PERSONAL | | M/G | |
| 8 | GULEAC MIRELA | | | | | | | | | ASISTENT PERSONAL | | M/G | |
| 9 | ILIEȘI MIHAI | | | | | | | | | ASISTENT PERSONAL | | M/G | |
| 10 | ILIEȘI VIORICA | | | | | | | | | ASISTENT PERSONAL | | M/G | |
| 11 | MARIAN ELENA | | | | | | | | | ASISTENT PERSONAL | | M/G | |
| 12 | MICLIUC ELENA - LUMINIȚA | | | | | | | | | ASISTENT PERSONAL | | M/G | |
| 13 | RUSU LAURENȚIU - IULIAN | | | | | | | | | ASISTENT PERSONAL | | M/G | |
| 14 | TAPALAGĂ CODIN | | | | | | | | | ASISTENT PERSONAL | | M/G | |
| 15 | MICLIUC MIHĂIȚĂ | | | | | | | | | ASISTENT PERSONAL | | M/G | |
| 16 | PĂDURARIU MIHAELA - SAVETA | | | | | | | | | ASISTENT PERSONAL | | M/G | |
| 17 | PĂDURARIU VALERIU | | | | | | | | | ASISTENT PERSONAL | | M/G | |
| 18 | HRIȚULEAC VALENTIN | | | | | | | | | ASISTENT PERSONAL | | M/G | |
| 19 | VACANT | | | | | | | | | ASISTENT PERSONAL | | M/G | |

| Nr. crt. | Numele, prenumele/vacant, temporar vacant, dupa caz | Funcție de demnitate publică | Funcție publică | | | Clasa | Gradul profesional | Nivelul studiilor | Funcția contractuală | | Treapta profesională/grad | Nivelul studiilor | Observații |
|--------------------------------|---|------------------------------|-------------------------|--------------|-------------|-------|--------------------|-------------------|----------------------|-------------|---------------------------|-------------------|------------|
| | | | Inalt functionar public | de conducere | de execuție | | | | de conducere | de execuție | | | |
| COMPARTIMENT ADMINISTRATIV - 1 | | | | | | | | | | | | | |
| 1 | DUMITRAȘ IOAN - DOREL | | | | | | | | | GUARD | | M | |