

TERITORIUL ADMINISTRATIV COMUNEI LOZNA, JUDETUL BOTOSANI	CATEGORII DE FOLOSINTA										TOTAL Ha
	AGRICOL - Ha					NEAGRICOL - Ha					
	Arabil	Pasuni	Fanete	Livezi	Vii	Paduri	Ape	Drumuri	Curti constr.	Neprod.	
EXTRAVILAN	991.4755	255.02	89	5	0.97	490	8.74	12.06	2.78	3.29	1858.3355
INTRAVILAN	32.27	12.38	56	7	1.4	0	6.02	38.39	350.2045	1.7	505.3645
TOTAL	1023.746	267.4	145	12	2.37	490	14.76	50.45	352.9845	4.99	2363.7
% DIN TOTAL	86.38					13.62					100.00

PLAN URBANISTIC GENERAL
UNITATE ADMINISTRATIV
TERITORIALA LOZNA, JUDETUL
BOTOSANI
SAT LOZNA, SAT STRATENI
 Plansa nr. 1: INCADRARE IN TERITORIU

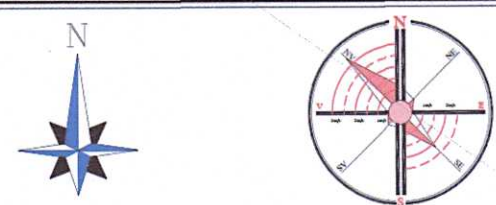

LEGENDĂ:

- Limite
 - Limita teren administrativ Comuna Lozna, Jud. Botosani
 - Limita intravilanului propus
- Folosinta terenurilor
 - Terenuri pentru constructii si amenajari
 - Arabil
 - Pasune
 - Vii
 - Fanete
 - Livezi
 - Paduri
 - Ape
- CĂI DE COMUNICAȚIE
 - Drum județean
 - Drum comunal
 - Drum sațesc asfaltat
 - Drum sațesc neasfaltat / piatra
- ZONE PROTEJATE
 - ROSC10184 - Padurea ZAMOSTEA-LUNCA
 - ROSC10255 - Sit natural natura 2000 - Turbăria de la DERSCA
 - ROSPA0116 - Arie de protecție specială avifaunistică DOROHOI-SAJUA BUCECEI
 - Situri arheologice conform R.A.N.
 - Zona de protecție sanitară

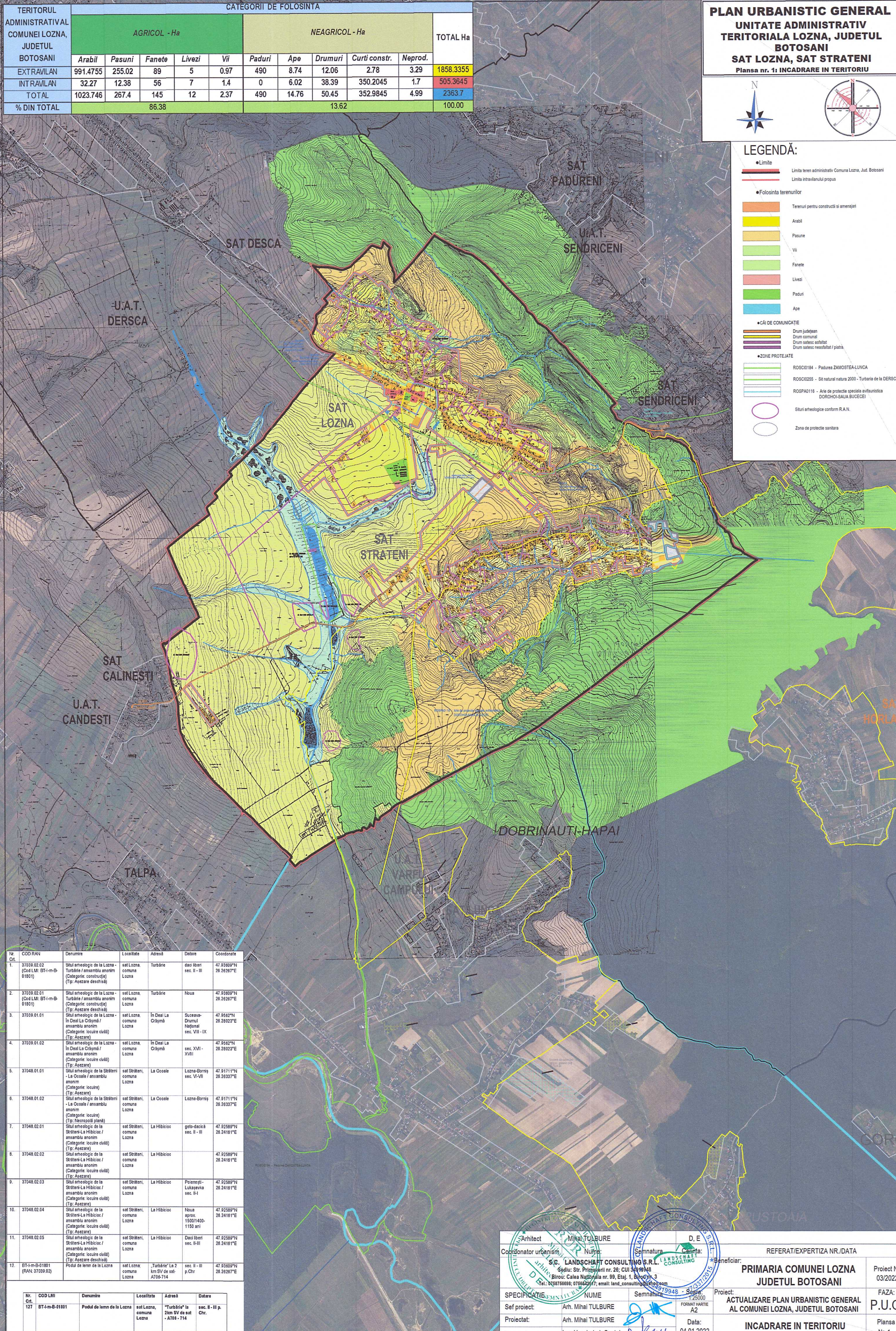

Nr. Crt.	COD RAN	Denumire	Localitate	Adresă	Datare	Coordonate
1.	37038.02.02 (Cod L.M. BT-4-m-B-01801)	Situ arheologic de la Lozna - Turbărie / ansamblu anonim (Categorie: construcție) (Tp: Asezare deschisă)	sat Lozna, comuna Lozna	Turbărie	data liberi sec. II - III	47.93609°N 26.26267°E
2.	37038.02.01 (Cod L.M. BT-4-m-B-01801)	Situ arheologic de la Lozna - Turbărie / ansamblu anonim (Categorie: construcție) (Tp: Asezare deschisă)	sat Lozna, comuna Lozna	Turbărie	Noua	47.93609°N 26.26267°E
3.	37038.01.01	Situ arheologic de la Lozna - In Deal La Crăjmă / ansamblu anonim (Categorie: locuire civilă) (Tp: Asezare)	sat Lozna, comuna Lozna	In Deal La Crăjmă	Suceava-Drumul Național sec. VIII - IX	47.9662°N 26.28023°E
4.	37038.01.02	Situ arheologic de la Lozna - In Deal La Crăjmă / ansamblu anonim (Categorie: locuire civilă) (Tp: Asezare)	sat Lozna, comuna Lozna	In Deal La Crăjmă	sec. XVI - XVII	47.9662°N 26.28023°E
5.	37048.01.01	Situ arheologic de la Strateni - La Ocoale / ansamblu anonim (Categorie: locuire) (Tp: Asezare)	sat Strateni, comuna Lozna	La Ocoale	Lozna-Bornis sec. VI-VII	47.91711°N 26.28337°E
6.	37048.01.02	Situ arheologic de la Strateni - La Ocoale / ansamblu anonim (Categorie: locuire) (Tp: Necropolă plană)	sat Strateni, comuna Lozna	La Ocoale	Lozna-Bornis	47.91711°N 26.28337°E
7.	37048.02.01	Situ arheologic de la Strateni-La Hibicio / ansamblu anonim (Categorie: locuire civilă) (Tp: Asezare)	sat Strateni, comuna Lozna	La Hibicio	geto-dacia sec. II - III	47.92589°N 26.24161°E
8.	37048.02.02	Situ arheologic de la Strateni-La Hibicio / ansamblu anonim (Categorie: locuire civilă) (Tp: Asezare)	sat Strateni, comuna Lozna	La Hibicio		47.92589°N 26.24161°E
9.	37048.02.03	Situ arheologic de la Strateni-La Hibicio / ansamblu anonim (Categorie: locuire civilă) (Tp: Asezare)	sat Strateni, comuna Lozna	La Hibicio	Poinetești-Lukasevka sec. II-I	47.92589°N 26.24161°E
10.	37048.02.04	Situ arheologic de la Strateni-La Hibicio / ansamblu anonim (Categorie: locuire civilă) (Tp: Asezare)	sat Strateni, comuna Lozna	La Hibicio	Noua aprox. 1500/1400-1150 ani	47.92589°N 26.24161°E
11.	37048.02.05	Situ arheologic de la Strateni-La Hibicio / ansamblu anonim (Categorie: locuire civilă) (Tp: Asezare deschisă)	sat Strateni, comuna Lozna	La Hibicio	Data liberi sec. II-III	47.92589°N 26.24161°E
12.	BT-4-m-B-01801 (RAN 37039.02)	Podul de lemn de la Lozna	sat Lozna, comuna Lozna	"Turbărie" La 2 km SV de sat - A708 - 714	sec. II - III p.Chr	47.93609°N 26.26267°E

Nr. Crt.	COD LMI	Denumire	Localitate	Adresă	Datare
127	BT-4-m-B-01801	Podul de lemn de la Lozna	sat Lozna, comuna Lozna	"Turbărie" la 2km SV de sat - A708 - 714	sec. II - III p. Chr.

Arhitect: **Mihai TULBURE** D. E.
 Coordonator urbanism: **Mihai TULBURE** Nume: **Mihai TULBURE** Semnatura: *[Signature]* Caranta: *[Stamp]*
 S.C. LANDSCAPE CONSULTING S.R.L. LANDSCAPE CONSULTING
 Sediul: Str. Pristavarii nr. 26, CUI 3491948
 Birou: Calea Nationala nr. 89, Etaj. 1, Bld. C.M. 3
 Tel.: 0768766698; 0766822417; email: land_consulting@lapc.ro

REFERAT/EXPERTIZA NR./DATA
 Beneficiar: **PRIMARIA COMUNEI LOZNA JUDETUL BOTOSANI** Proiect Nr. 03/2022
 Proiect: **ACTUALIZARE PLAN URBANISTIC GENERAL AL COMUNEI LOZNA, JUDETUL BOTOSANI** FAZA: **P.U.G.**
 Incadrare in Teritoriu
 Desenat: **Ing. Harabala I. Costel** Data: 04.01.2022
 Plansa Nr. 1